



Schwäbisch Hall





Rothenburg

NOUVEL HÔTEL DE SÉJOUR

Notre signature

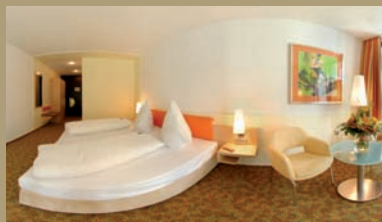
- Séjour dans le cadre idyllique du parc thermal de Bad Mergentheim, au cœur de la Route Romantique Allemande.
- Visites de nombreuses cités allemandes au cachet moyenâgeux bien préservé.
- Visites de Würzburg et de la Résidence, d'Augsburg et de la Fuggerei.
- Superbe excursion le long de la vallée du Main.
- Les boissons incluses lors des déjeuners du 1^{er} et du dernier jours.
- Guide-accompagnateur Terrien.



9 jours 

36 PARTICIPANTS MAXIMUM

Départ de :	Nantes	Paris
19 au 27 juillet (OPBME071)	1870€	1810€

- Supplément chambre individuelle : 235 €
- Supplément pour un groupe de 15 à 20 personnes : 160 €
- Assurance Privilège optionnelle : 69 €

Séjour au cœur de la Route Romantique

Best Western Parkhotel Premier ★★★★★

Dans un magnifique parc thermal au cœur de Bad Mergentheim, 116 chambres confortables, avec salle de bains ou douche, sèche-cheveux, balcon ou loggia, radio, télévision écran plat, téléphone, minibar, restaurant avec vue sur le parc, terrasse, piscine intérieure, sauna, solarium et salle de fitness.

J 1. Départ pour Metz : Nantes 7h ou Paris, 12h30, ✂. Autoroute de l'Est, Metz, ✂ (H. Novotel Centre ***).

J 2. Metz - Bad Mergentheim : entrée en Allemagne, **Bad Wimpfen**, ancienne résidence impériale, promenade au gré des rues bordées de maisons à colombages, le tout enserré de fortifications dominant le Neckar, ✂. **Schwäbisch Hall**, découverte de la vieille ville déroulant ses magnifiques ruelles vers la vallée de la Kocher, **Bad Mergentheim**, installation à l'hôtel, ✂.

Du J 3 au J 6. Séjour à Bad Mergentheim : station thermale de renom sur la Route Romantique Allemande.

Programme d'excursions :

• **Rothenburg**, petite cité fortifiée dont les ruelles pittoresques évoquent l'atmosphère d'une ville au Moyen Age, visite guidée de la ville, ✂. Départ pour les petits villages de la vallée de la Tauber et du Main, **Wertheim**, village typique dominé par les ruines de son imposant château, **Miltenberg** et son

remarquable ensemble de maisons à colombages.

• Visite guidée de **Bamberg**, ville historique parmi les plus célèbres d'Allemagne, ✂. Temps libre et retour par **Ebrach** et son ancienne abbaye, dont l'église est un savoureux mélange de styles renaissance, baroque et rococo.

• Matinée libre. ✂ à l'hôtel. **Visite guidée de Bad Mergentheim**, au passé historique riche grâce à son emplacement sur la Route Romantique, visite du **château des Chevaliers de l'Ordre Teutonique**.

• **Würzburg**, sur les rives du Main, visite guidée de la ville et de la "Résidence", magnifique bâtiment baroque, ✂. **Volkach**, ancienne ville fortifiée, cité vigneronne des bords du Main, visite de l'église Ste-Marie.

J 7. Bad Mergentheim - Augsburg : la **Route Romantique Allemande**, tracé impressionnant qui nous replonge dans l'histoire allemande au gré des différentes localités qui se succèdent,

Feuchtwangen, **Dinkelsbühl**, pittoresque ville moyenâgeuse entourée de remparts, **Nördlingen**, **Augsburg**, ville commerçante et centre artistique, ✂. **Visite guidée de la ville**, la chapelle Ste-Anne, le **Fuggerei**, charmant quartier fondé par Fugger le riche pour abriter les familles locales nécessiteuses, l'Hôtel de Ville et sa salle dorée, ✂ (Romantik Augsburger Hof ****).

J 8. Augsburg - Metz : **Ulm**, vieille ville au cachet moyenâgeux bâtie sur les rives du Danube, promenade à la cathédrale, ✂. Traversée du Bade-Würtemberg, **Metz**, ✂ (H. Novotel Centre ***).

J 9. Retour de Metz : autoroute de l'Est, Paris, ✂. Retour à Nantes vers 19h30.



cathédrale de Ulm

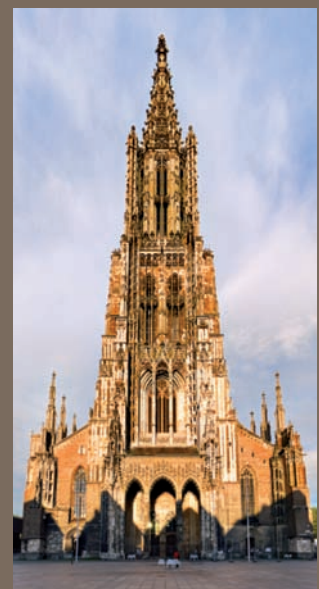

Ce prix comprend : • Le transport en autocar Royal Class • Le séjour en pension complète en hôtels 3 et 4 étoiles du déjeuner du J1 à déjeuner du J9 • Les boissons incluses lors des déjeuners du 1^{er} et du dernier jours . Les excursions et visites selon programme • Les services d'un guide-accompagnateur Terrien • Les pourboires des guides locaux • Le port du bagage • L'assurance assistance-rapatriement.